Anunciai no meio de todos os povos

Salmo Responsorial | Domingo II do Tempo Comum, ano C

SRML

Manuel Luís

Refrão [Assembleia]

Festivo

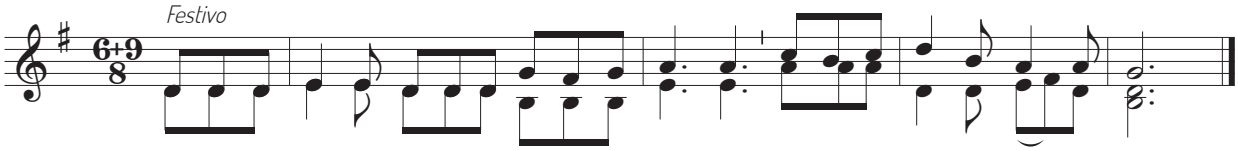

A-nun-ci - ai no mei-o de to-dos os po - vos as ma-ra - vi-lhas do Se-nhor.

Salmo 95 (96)

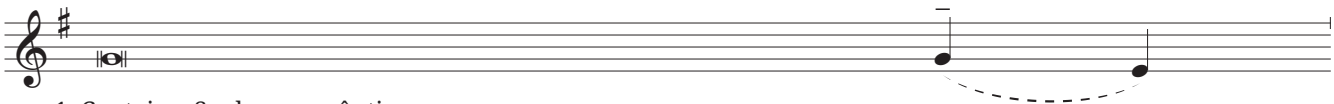

1. Cantai ao Senhor um cântico **no** - vo,

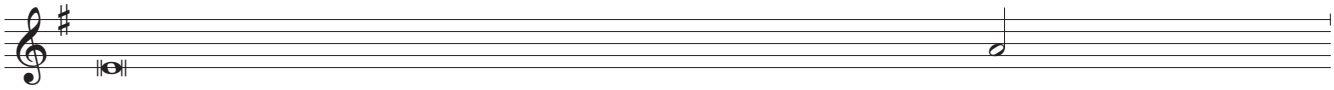

cantai ao Senhor, terra in - - - - **tei**ra,

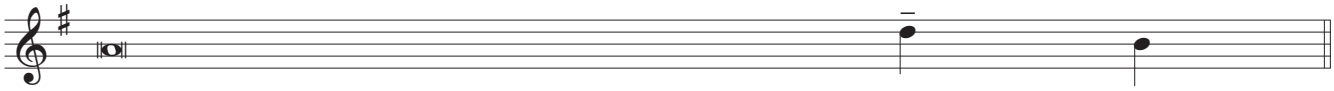

cantai ao Senhor, bendizei o seu **no** - me.

2. Anunciai dia a dia a sua salva**ção**,
publicai entre as nações a sua **gló**ria,
em todos os povos as suas mara**vi**lhas.

3. Dai ao Senhor, ó família dos **po**vos,
dai ao Senhor glória e po**der**,
dai ao Senhor a glória do seu **no**me.

4. Adorai o Senhor com ornamentos sa**gra**dos,
trema diante d'Ele a terra in**tei**ra;
dizei entre as nações: «O Senhor é rei»,
governa os povos com equi**da**de.